

						装配图		H&H	
标记	处数	分区	更改文件号	签名	年月日				
设计			标准化			重量(kg)			
制图						阶段标记	比例	图号	
审核							1:13		
工艺			批准			图幅 A3	第1页 共1页	视角  版本号	

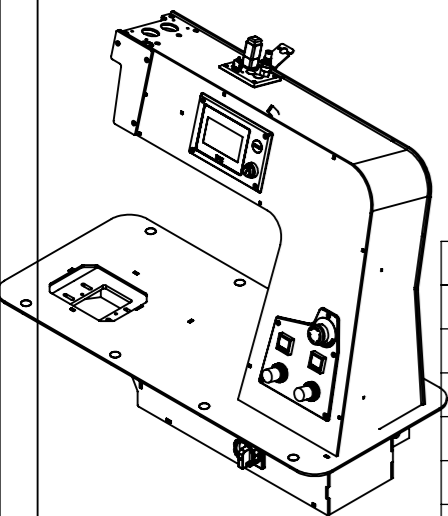
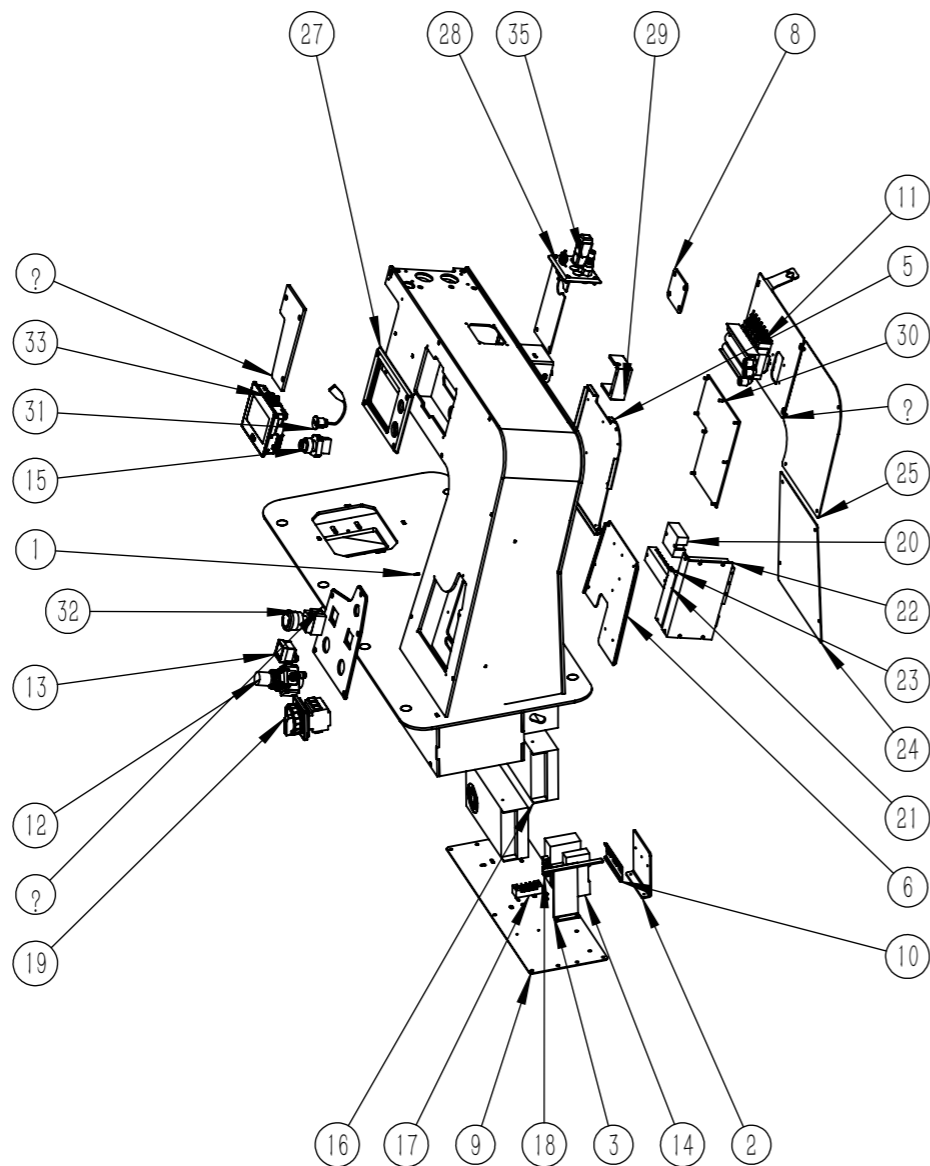
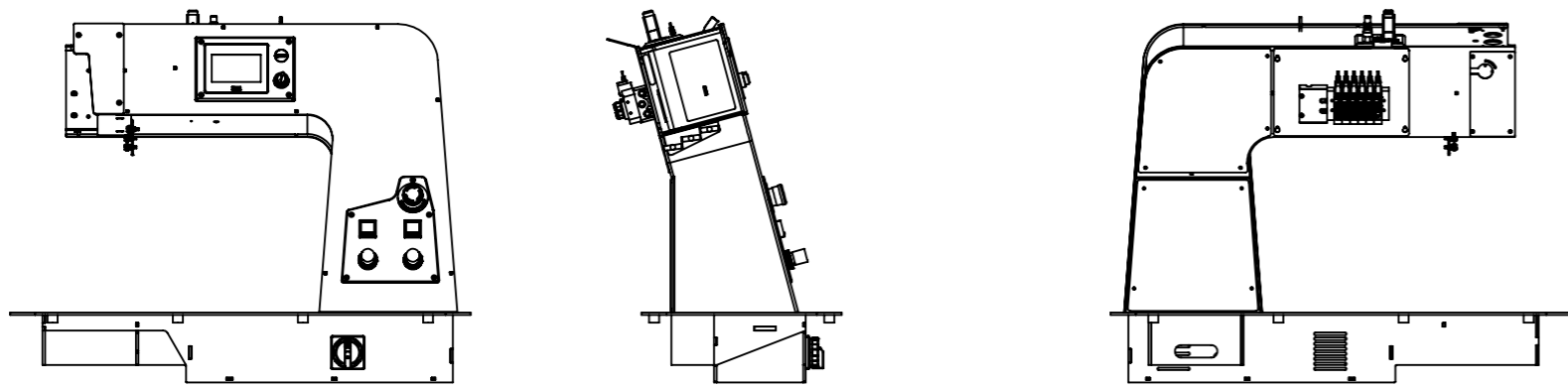

序号	图号	名称	数量	材料	重量 (KG)	备注
1	AS-002-01R5	AI-002机头	1	Q235-A	54.68	自制件
2	D09-055-27	开关支架	1	Q235-A	0.27	
3	D09-055-29R1	挂钩	2	Q235-A	0.19	自制件
4	D09-055-30R1	前装饰板	1	茶色透明亚克力	0.1	自制件
5	D09-055-31R2	主PLC法兰	1	Q235-A	0.7	自制件
6	D09-055-32R2	驱动器法兰	1	Q235-A	0.61	自制件
7	D09-055-33R3	调压阀法兰	1	铝	0.32	自制件

序号	图号	名称	数量	材料	重量 (KG)	备注
8	D09-055-34	滑块垫片	1	不锈钢	0.11	
9	D09-055-37	电源法兰	1	Q235-A	1.79	自制件
10	D09-051-68	安装轨	1	铝	0.01	
11	AS-101-98	电磁阀组	1		0.40	
12	AR20-02	减压阀	2		0.11	
13	DPS-310RX		2	材质 <未指定>	0.03	
14	DPN C16	漏电开关	1	电配件	0.12	
15	电源锁 ZB2-BE102C	电源锁	1	电配件	0.04	
16	EPT-H350S36	电源	2	电配件	88.09	
17	TB-1504	线排	1	电配件	0.02	
18	CM6024		1	电配件	0.06	
19	隔离开关		1	电配件	0.18	
20	CRYDOM XBPE4050C	继电器	1	电配件	0.06	
21	TB-2508	线排	1	电配件	48.56	
22	R60X3	三合一驱动器	1	电配件	0.51	
23	HH542	驱动器	1	电配件	0.26	外购件
24	D09-055-24R1	后盖01	1	Q235-A	0.99	自制件
25	D09-055-25R2	后盖-01	1	Q235-A	0.96	自制件
26	D09-055-26R2	后盖-03	1	Q235-A	0.76	自制件
27	D09-055-35R3	HG1G-4VT22TF-H 显示屏框	1	铝	0.25	自制件
28	D09-055-87R4	后盖-04	1	Q235-A	0.23	自制件
29	D09-055-88R2	小铝盖	1	6061铝 合金	0.1	自制件
30	PRT002-PCB06 rev2		1	材质 <未指定>	0.09	
31	USB3.0延长线		1	材质 <未指定>	0.01	
32	IDEC YW-E01		1	材质 <未指定>	0.06	
33	HG1G-4VT22TF-H	显示屏	1		0.32	外购件
34	D09-060-18R1	底装饰板	1	Q235-A	0.34	自制件
35	AS-107-54	风枪转接头	1		0.37	
36	急停警示圈		1	材质 <未指定>	0	
37	J-AS1001F-04-03		3	材质 <未指定>	0	

						<h1 style="text-align: center;">装配图</h1>		<h2 style="text-align: center;">H&H</h2>	
标记	处数	分区	更改文件号	签名	年月日	重量(kg) 65.10		图号	AS-002-18R1
设计			标准化			阶段标记	比例		
制图	Frank					1:15		视角	
审核						图幅 A3	第1页 共1页		
工艺			批准						

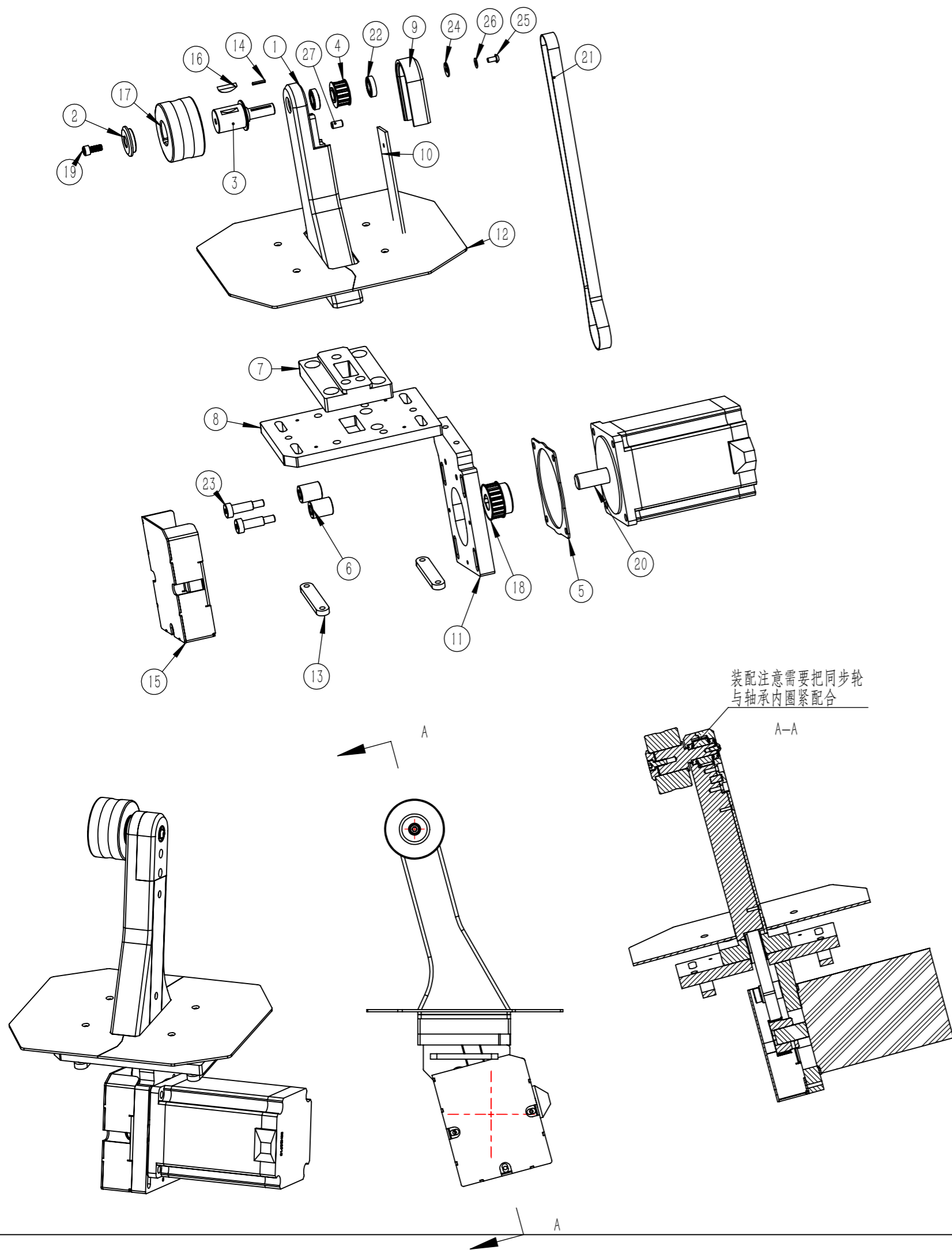

序号	图号	名称	数量	材料	重量 (KG)	工艺	备注
1	D01-001-39R5	A款下柱	1	铝	0.48	D-A	自制件
2	D01-001-42	左垫片	1	6061-A铝合金	0.01		自制件
3	D01-001-43R3	轴	1	304不锈钢	0.1	D-A	自制件
4	D01-001-44R2	同步轮	1	6061铝 合金	0.01	D-A	自制件
5	D01-003-07	电机垫	1	硅胶垫	0		自制件
6	D09-027-58R1	调整轮	2	雪弗龙	0	D	外购件
7	D09-040-58	底座	1	6061-A铝合金	0.17	D-A	自制件
8	D09-040-59R3	下座固定板	1	Q235-A	0.88	D-A	自制件
9	D09-045-57R1	支架	1	6061铝 合金	0.05	D-A	自制件
10	D09-045-58	盖	1	304不锈钢	0.08	D-A	自制件
11	D09-045-60	电机安装板	1	6061-A铝合金	0.30	D-A	自制件
12	D09-040-53R2 D09-040-54R2	底座盖	1	304不锈钢	0.56		自制件
13	D09-040-55	下座锁母板	2	Q235-A	0.03	D-A	自制件
14	GY016	键	1	45钢	0	D	自制件
15	AS-118-31	防护罩	1	Q235-A	0.21	D-A	自制件
16	02017	半圆键	1	45#	0	D	外购件
17	AS-001-61M		1	304 不锈钢	0.49		
18	D01-005-28	同步轮	1	铝	0.03		自制件
19	GBM5		1	304不锈钢	0		
20	BSHB3913	86电机	1	电配件	0.86		外购件
21	250XL	同步带250XL	1	五金配件	0.06		外购件
22	B6800ZZ	轴承	2	轴承	0.01		外购件
23	STJ-D8-L20	轴肩螺丝	2	Q235-A	0.02		外购件
24	D09-060-53	A款下柱垫片	1	304不锈钢	0	D	自制件
25	内六角平圆头螺钉[GBT70_2-2008][M4×8]	内六角平圆头螺钉[GBT70_2-2008][M4×8]	1	钢	0		外购件
26	波形弹性垫圈[GBT955-1987][4]	波形弹性垫圈[GBT955-1987][4]	1	65Mn	0		外购件
27	6x10销钉	圆柱销钉	1	45#	0		外购件

装配图

H&H

标记	处数	分区	更改文件号	签名	年月日
设计			标准化		
制图					
审核					
工艺			批准		

重量(kg)	4.40
阶段标记	
比例	1:4
图幅	A3
第1页	共1页

名称	下辊组
图号	AI-specA-01
视角	
版本号	

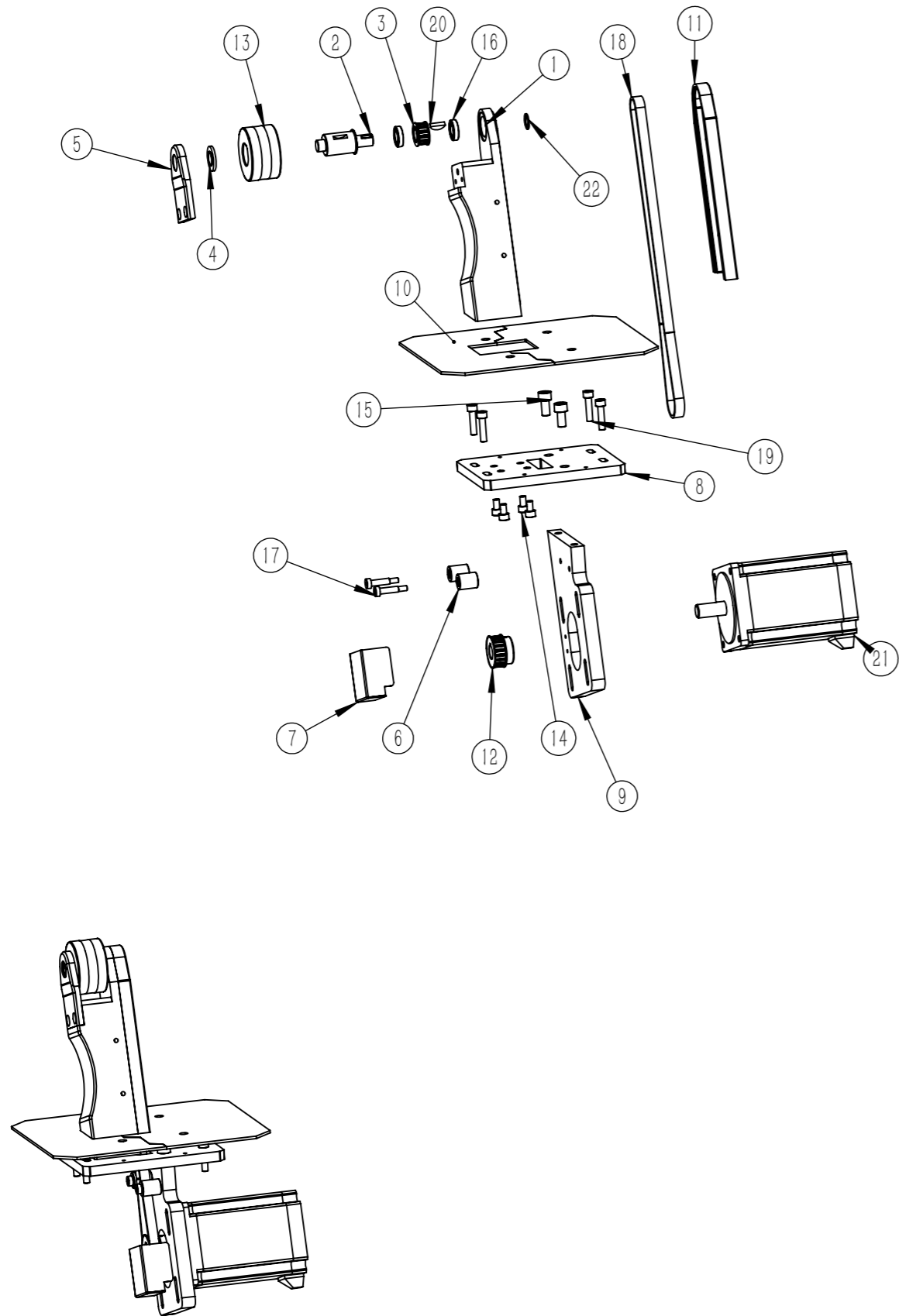

序号	图号	名称	数量	材料	重量 (KG)	工艺	备注
1	D07-006-05R7	下铝柱	1	6061铝 合金	1.04		
2	D07-006-10R4	轴	1	304不锈钢	0.12	D	自制件
3	D04-003-01		1	6061-A铝合金	0.01		自制件
4	D04-004-86R4	垫片	1	304 不锈钢棒	0.01	D	自制件
5	D09-053-72R1	端盖	1	6061铝合金	0.06	D-A	自制件
6	D09-027-58R1	调整轮	2	雪弗龙	0	D	外购件
7	D09-027-60		1				
8	D09-032-01R3		1				
9	D09-044-71R2		1				
10	D09-044-72		1				
11	D09-045-56		1				
12	D01-005-28	同步轮	1	铝	0.03		自制件
13	AS-001-61M		1	304 不锈钢	0		
14	M6-L10		4				
15	M8-L16		2				
16	B6801ZZ		2	轴承	0.01		外购件
17	M5-D6-L120		2				
18	270XL		1				
19	M6-L25		4				
20	4x16x6.5		1				
21	BSHB3913	86电机	1	电配件	0.86		
22	D09-065-73	垫片	1	304不锈钢	0.00	D	自制件

装配图

H&H

标记	处数	分区	更改文件号	签名	年月日	重量(kg) 3.80	阶段标记	比例	名称	AS-SPI-01R1
设计			标准化						1:6	
制图						图幅 A3	第1页 共1页	视角		
审核									版本号	
工艺			批准							

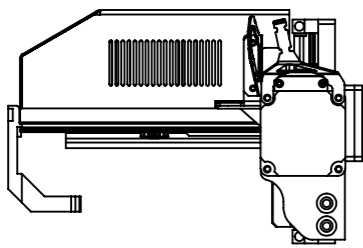
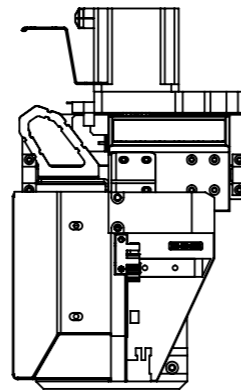
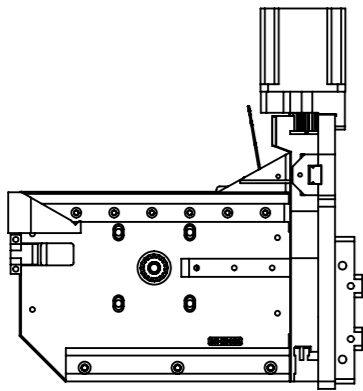
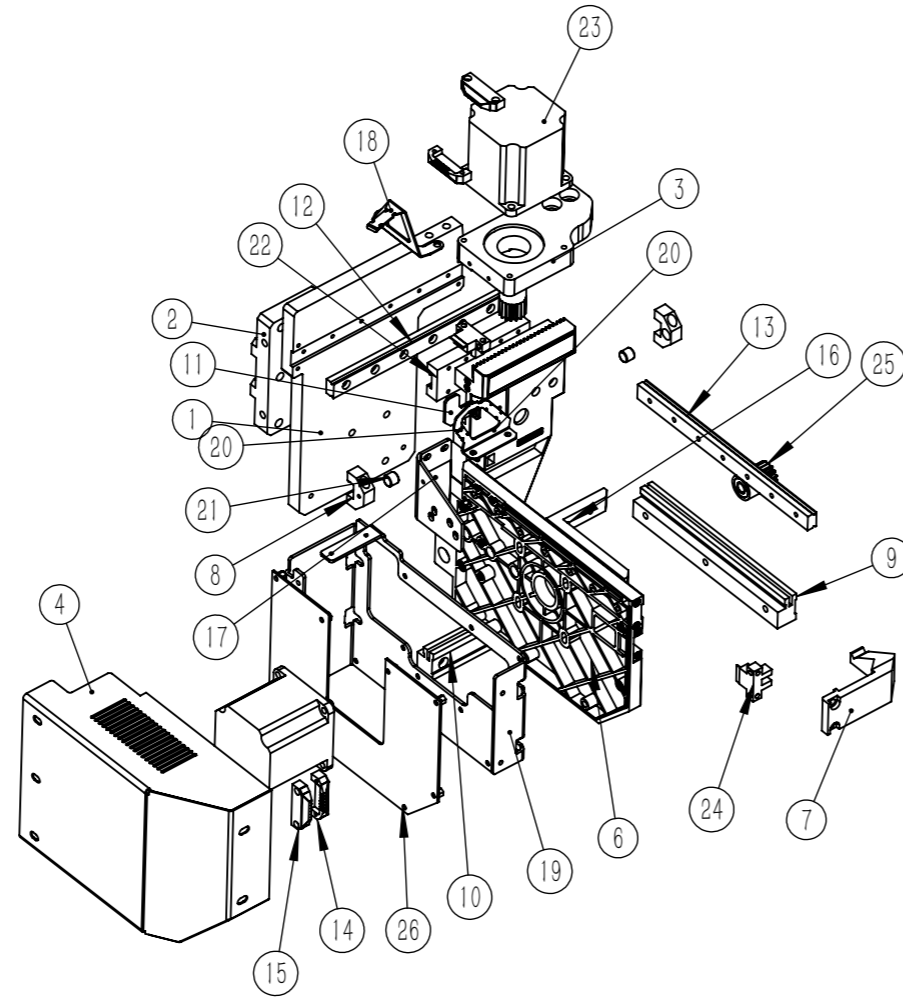
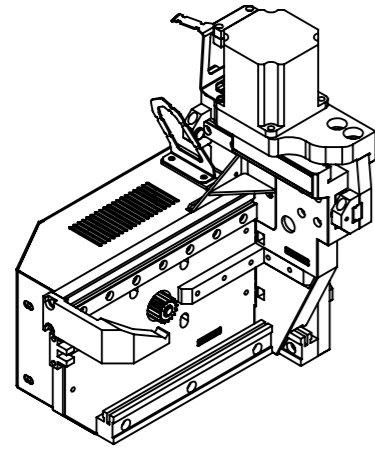

序号	图号	名称	数量	材料	重量 (KG)	备注
1	D09-051-57R3	摆枪法兰	1	铝	0.60	自制件
2	D09-051-58R2	摆枪凸模	1	铝	0.17	
3	D09-051-59R2	Z轴电机法兰	1	6061 铝合金	0.17	自制件
4	D09-055-90R4	摆枪后盖	1	6061 铝 合金	0.12	自制件
5	D01-003-23R3	Z轴	1		0.09	
6	D01-003-24R4	X轴	1		0.13	
7	D01-003-32_D01-003-32R3	风枪挂钩	1	铝	0.05	
8	D01-003-33R1_D01-003-33BR3	挡块	2	铝	0.01	
9	D01-003-34R1	导轨	1	塞钢	0.05	
10	D01-003-34_D01-003-34B	导轨	1	塞钢	0.04	
11	D01-003-36R2_D01-003-36R3	感应片	1	橡胶	0.00	
12	D01-003-44_D01-003-44A	导轨	1	不锈钢	0.10	
13	D01-003-44_D01-003-44C	导轨	1	不锈钢	0.11	
14	D01-003-63_D01-003-63AR3	电机线夹	2	橡胶	0.00	
15	D01-003-63_D01-003-63BR3	电机线夹	2	橡胶	0.00	
16	D01-003-64	L型固定件	1	铝	0.03	
17	D01-003-65_D01-003-65R2	连接件法兰	1	Q235-A	0.06	
18	D01-003-92_D01-003-92	理线支架	1	不锈钢	0.01	
19	D09-045-79R5	PCB固定板	1	Q235-A	0.35	自制件
20	D01-003-94R1_D01-003-94R1	理线支架	1	不锈钢	0.01	
21	Y Z轴减震胶_D01-004-53	缓振胶	2	塞钢	0.00	
22	LWL12C1BHS2_LWL12C1BHS2	滑块	2	五金配件	0.01	
23	103H7123-0740_47.14	60电机	2	电配件	0.16	
24	EE-SXG45M671	感应开关	2	电配件	0.00	
25	D01-002-78R1	齿轮	2	尼龙 6/10	6.104	自制件
26	AI-002摆枪驱动板		1	电配件	0.02	

装配图

H&H

标记	处数	分区	更改文件号	签名	年月日
设计			标准化		
制图					
审核					
工艺			批准		

重量(kg)	2.47
阶段标记	
比例	1:5
图幅	A3
第1页	共1页

名称	摆枪
图号	AS-002-12
视角	
版本号	

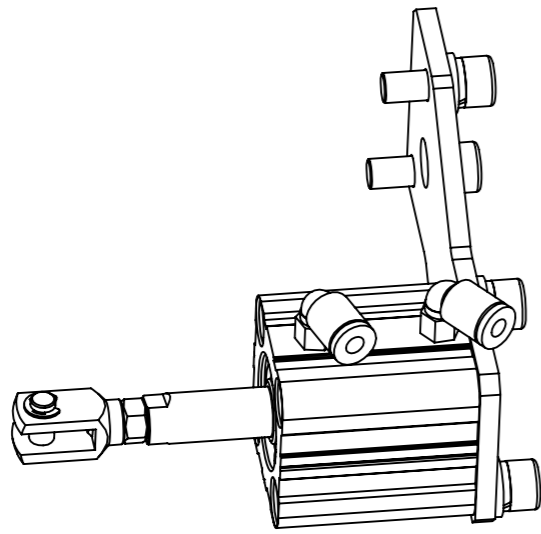
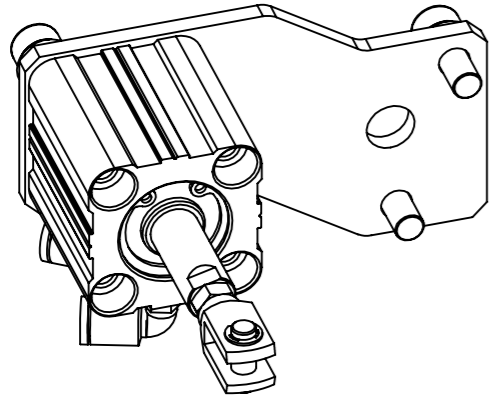
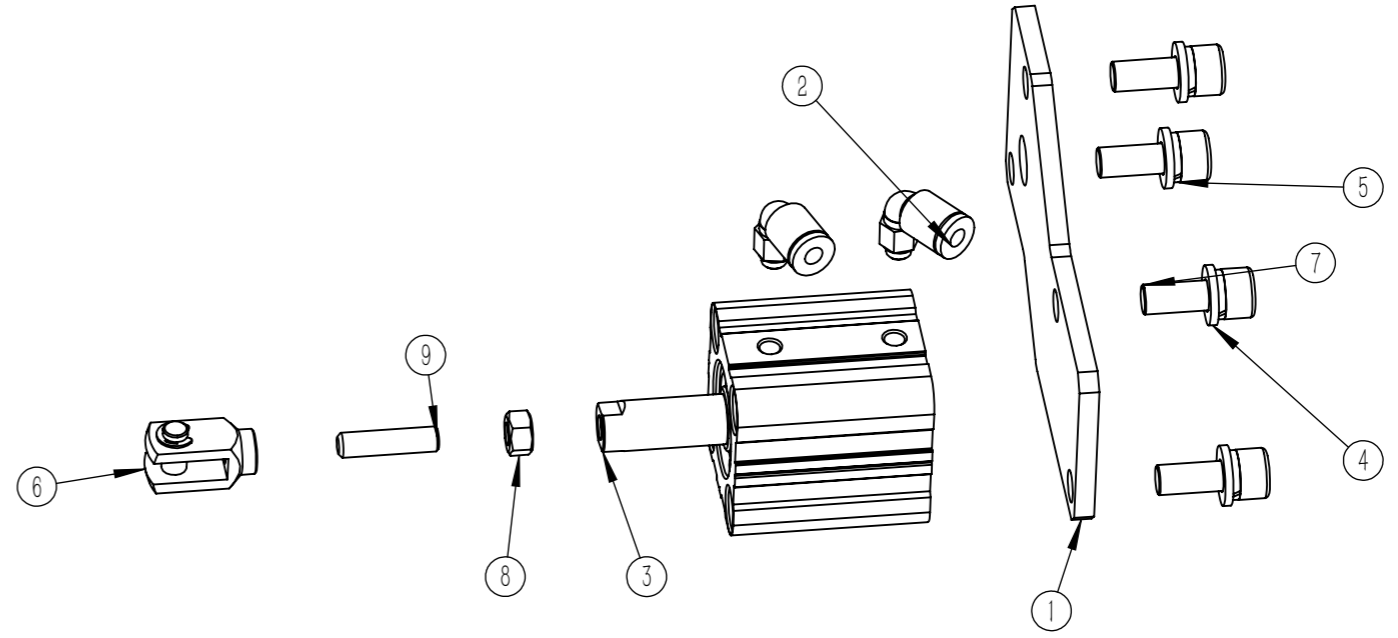
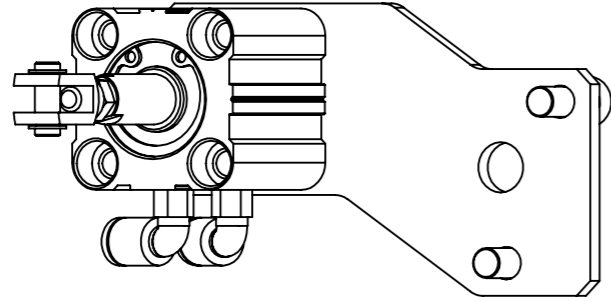

序号	图号	名称	数量	材料	重量 (KG)	备注
1	D09-051-56	剪刀气缸法兰	1	Q235-A	0.12	
2	J-KQ2L04-M5	接头	2	气配件	0.00	
3	ACQ20x20*AS-002-09	剪刀气缸	1	装配图	0.04	
4	GB/T95-1985	GB95 washer 6	4		0.00	
5	GB/T93-1987	GB93 washer 6	4		0.00	
6	F-M0508YQ	Y接头	1	气配件	0.00	
7	GB/T70.1-2000	内六角圆柱头螺钉 M6x16	4		0.01	
8	GB/T6170-2000	GB6170 nut M5	1		0.00	
9	GB/T77-2000	内六角平端紧定螺钉 M5X20	1		0.00	

						装配图		H&H			
										名称	
标记	处数	分区	更改文件号	签名	年月日	重量(kg)	0.20	图号	AS-002-09		
设计	Frank		标准化			阶段标记		比例			
制图	Frank							1:1.5			
审核											
工艺			批准			图幅	A3	第1页	共1页		
								视角		版本号	

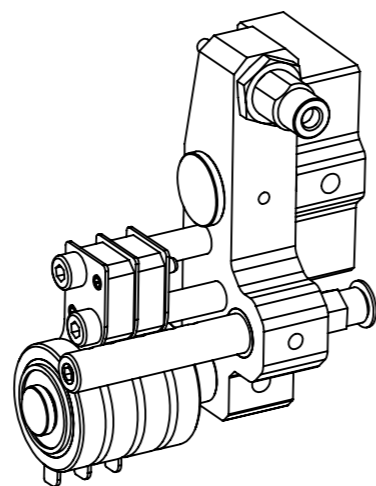
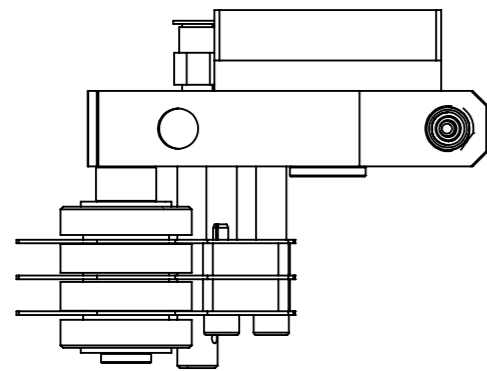
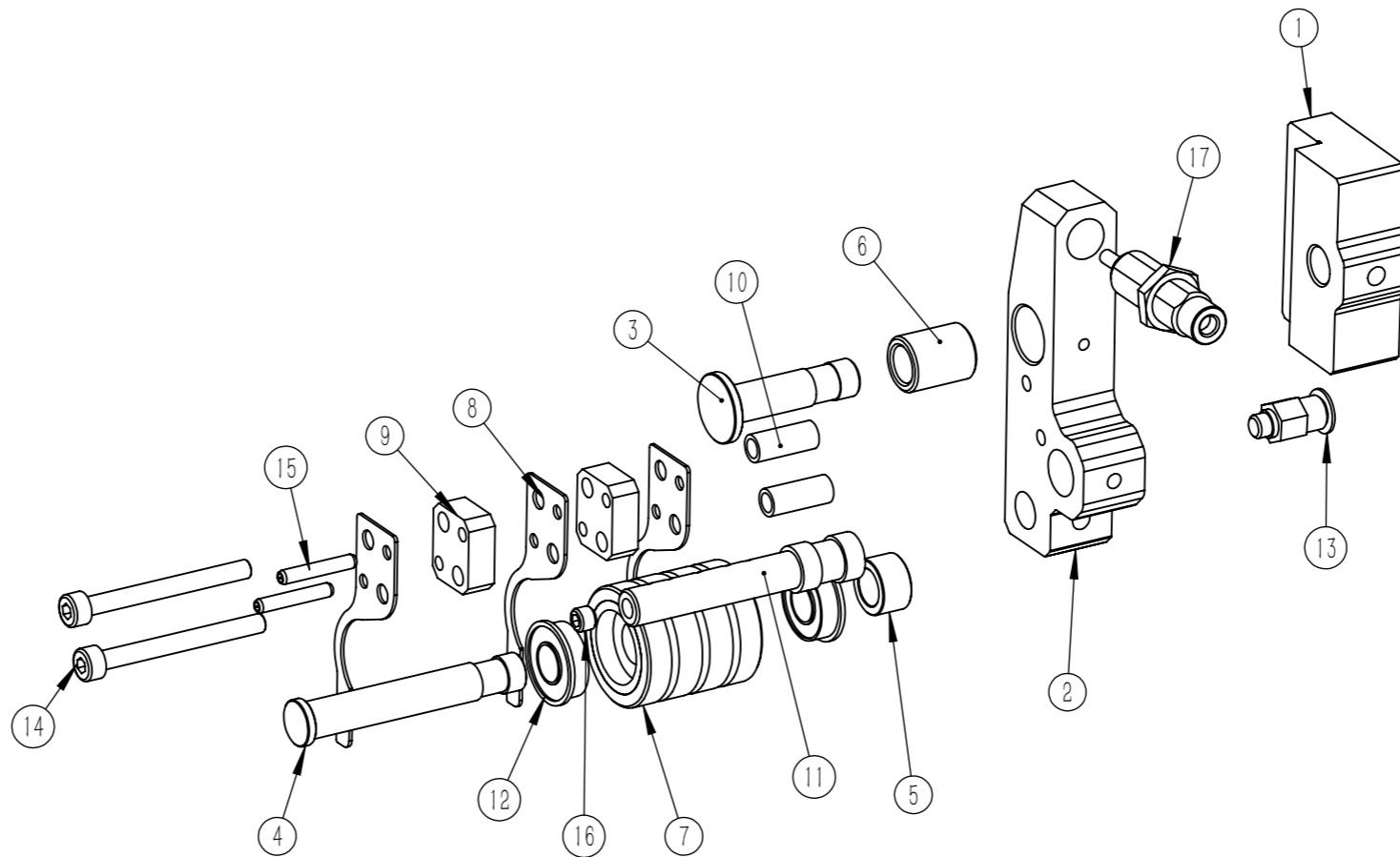
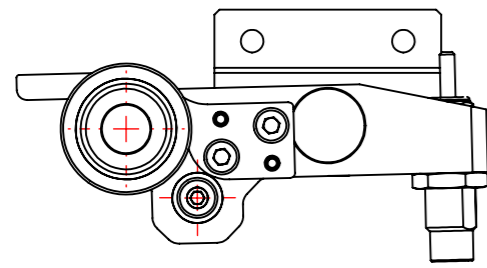

序号	图号	名称	数量	材料	重量 (KG)	备注
1	D09-051-55R1	固定座	1	6061 铝合金	0.05	
2	D09-040-94R4	前压轮连接支架	1	6061 铝合金	0.05	
3	D09-040-95	轴	1	不锈钢	0.01	
4	D09-040-96	轴	1	不锈钢	0.02	
5	D09-040-97	垫圈	1	不锈钢	0.00	
6	D09-041-02	轴套	1	铍铜	0.01	
7	D04-001-39	前压轮	1	胶轮	0.01	
8	D04-001-39	D04-001-40	3	不锈钢	0.00	
9	D04-001-39	D04-001-42	2	铝	0.00	
10	D04-001-83	垫圈	2	不锈钢	0.00	
11	D04-008-86	吹风管	1	不锈钢	0.02	
12	有边轴承	MF168	2	五金配件	0.00	
13	J-KQ2H04-M5	接头	1	气配件	0.00	
14	GB/T70.1-2000	内六角圆柱头螺钉 M4x40	2		0.01	
15	GB/T879.1-2000	弹性圆柱销 3X18	2		0.00	
16	GB/T77-2000	内六角平端紧定螺钉 M5X4	1		0.00	
17	MPE6X10N_0_	针型气缸	1		0.00	

						装配图		H&H	
标记	处数	分区	更改文件号	签名	年月日	重量(kg) 0.21		图号	AS-002-08
设计			标准化			阶段标记			
制图								1:1.5	
审核								视角	
工艺			批准			图幅 A3	第1页 共1页		

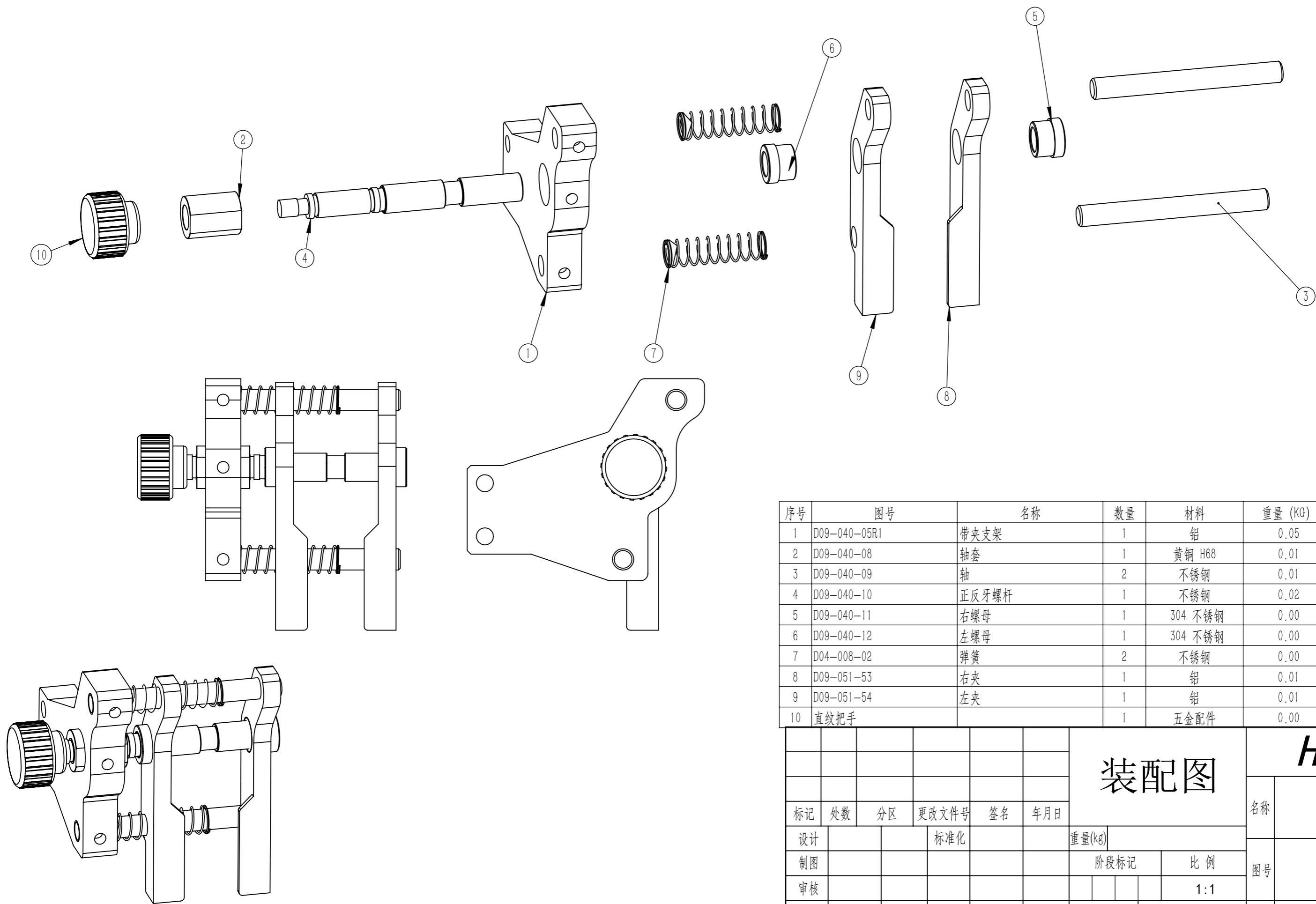

序号	图号	名称	数量	材料	重量 (KG)	备注
1	D09-040-05R1	带夹支架	1	铝	0.05	
2	D09-040-08	轴套	1	黄铜 H68	0.01	
3	D09-040-09	轴	2	不锈钢	0.01	
4	D09-040-10	正反牙螺杆	1	不锈钢	0.02	
5	D09-040-11	右螺母	1	304 不锈钢	0.00	
6	D09-040-12	左螺母	1	304 不锈钢	0.00	
7	D04-008-02	弹簧	2	不锈钢	0.00	
8	D09-051-53	右夹	1	铝	0.01	
9	D09-051-54	左夹	1	铝	0.01	
10	直纹把手		1	五金配件	0.00	

						装配图		H&H		
标记	处数	分区	更改文件号	签名	年月日					名称
设计			标准化			重量(kg)	图号	视角		
制图						阶段标记				比例
审核										1:1
工艺			批准			图幅 A3	第1页	共1页	版本号	

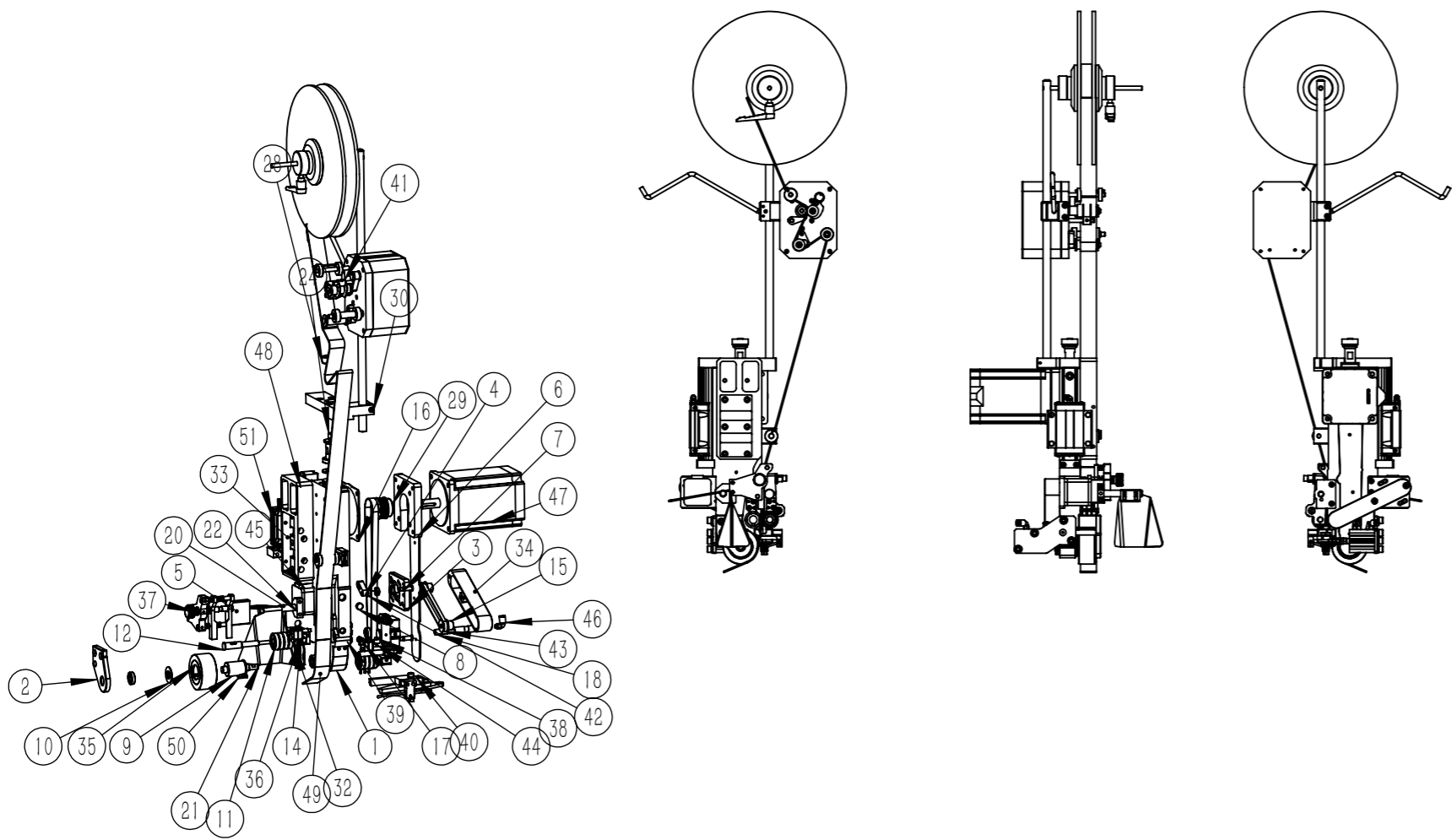

序号	图号	名称	数量	材料	重量 (KG)	备注
19	D01-005-52	垫圈	1	铝	0	
20	D01-003-55	挡风片轴	1	不锈钢	0.04	
21	D01-003-67R2	挡风片	1	不锈钢	0.14	
22	D01-005-38	三角固定块	1	铝	0.01	
23	D09-051-76	同步轮	1	铝	0.01	
24	D09-040-82	气缸连接轴	1	不锈钢	0.08	
25	D09-051-47	垫圈	1	橡胶	0	
26	D09-051-48	垫圈	1	橡胶	0	
27	D09-051-30R1	盖	1	不锈钢	0.11	
28	D01-004-80R1	缓冲圈	1	弹簧胶	0	
29	D01-005-28	同步轮	1	铝	0.03	自制件
30	D09-055-38	上压块	1	铝	173.65	
31	D09-055-39	油斗	1	铝	0.02	
32	D09-055-40	上柱侧盖垫块	1	铝	0.06	
33	D09-055-41R2	摆枪凹模	1	铝	0.44	自制件
34	D09-055-42R1	皮带盖	1	铝	0.08	自制件
35	AS-001-60-	上胶轮	1	胶轮	0.05	
36	AS-002-06	间隔	1		0.02	
37	AS-002-07	带夹	1		0.14	
38	AS-002-08	前带夹压轮组	1		0.21	
39	AS-002-09	剪刀气缸组	1		0.20	
40	AS-002-10	剪刀组	1		0.24	
41	AS-118-17	送带器	1		3.74	
42	MB126ZZ	轴承	6	五金配件	0	
43	皮带1-5*AS-002-03R1	同步带	1	五金配件	0	
44	皮带2-6*AS-002-03R1	同步带	1	五金配件	0.01	
45	103H549-0440	电机	1	电配件	0.08	
46	J-KQ2L04-M5	接头	1	气配件	0	
47	BSHB3913	86电机	1	电配件	0.86	
48	HGR25R146C	导轨	1	不锈钢	0.48	
49	零件1*AS-002-03R1	胶条	1	橡胶	0.05	示意图
50	woodruff keys gb	键	1	45#	2.43	
51	HGW25CAZAC+ZZ	滑块	1		0.11	
52			1			
53	D09-060-12	胶带限位圈	2	尼龙 6/10	0	自制件
54	D09-060-13	小横杆	1	304不锈钢	0.01	自制件
55	D09-060-20	小座	1	6061-A铝合金	0.01	自制件
56	B6800ZZ	轴承	2	轴承	0.01	外购件
57	B688ZZ		2	材质 <未指定>	0.00	

序号	图号	名称	数量	材料	重量 (KG)	备注
1	D09-051-31R3	上柱	1	6061铝 合金	1.26	自制件
2	D09-051-32R3	上柱侧盖	1	铝	0.04	
3	D09-051-33	电机法兰	1	铝	0.05	
4	D09-051-37R1	皮带调节	1	铝	0	
5	D09-051-38R2	带夹转接	1	铝	0.03	
6	D09-051-39R1	86电机法兰	1	6061铝 合金	0.16	
7	D09-051-40	皮带调整轴	2	不锈钢	0	
8	D09-051-41	缓震胶	1	弹簧胶	0	
9	D09-051-42R3	上轮轴	1	304不锈钢	0.10	
10	D09-051-43	垫片	1	不锈钢	0.01	
11	D09-051-44R1	带夹胶轮	1	胶轮	0.01	
12	D09-051-45R3	轴	1	不锈钢	0.03	
13	D09-051-46	垫片	1	不锈钢	0	
14	D09-051-49R1	垫圈	1	不锈钢	0	
15	D01-001-72	同步轮	2	AL	0.01	
16	D01-003-07	电机垫	1	硅胶垫	0	自制件
17	D04-008-02R1	前压轮弹簧	1	304不锈钢	0.00	
18	D04-017-47	吹风管	1	不锈钢	0.03	

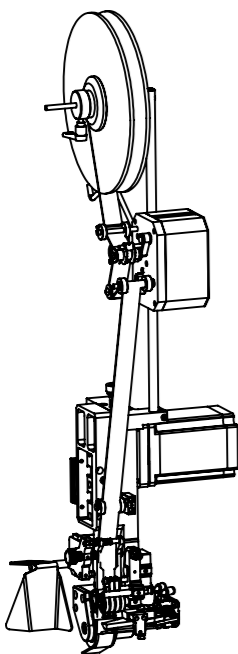

<table border="1"> <tr> <td>标记</td> <td>处数</td> <td>分区</td> <td>更改文件号</td> <td>签名</td> <td>年月日</td> </tr> <tr> <td>设计</td> <td></td> <td></td> <td>标准化</td> <td></td> <td></td> </tr> <tr> <td>制图</td> <td></td> <td></td> <td></td> <td></td> <td></td> </tr> <tr> <td>审核</td> <td></td> <td></td> <td></td> <td></td> <td></td> </tr> <tr> <td>工艺</td> <td></td> <td></td> <td>批准</td> <td></td> <td></td> </tr> </table>						标记	处数	分区	更改文件号	签名	年月日	设计			标准化			制图						审核						工艺			批准			<h2 style="text-align: center;">装配图</h2>		<h1 style="font-size: 2em;">H&H</h1>									
标记	处数	分区	更改文件号	签名	年月日																																										
设计			标准化																																												
制图																																															
审核																																															
工艺			批准																																												
<table border="1"> <tr> <td>名称</td> <td colspan="5">上柱</td> </tr> <tr> <td>图号</td> <td colspan="5">AS-002-03R1</td> </tr> <tr> <td>重量(kg)</td> <td colspan="5">9.20</td> </tr> <tr> <td>阶段标记</td> <td colspan="5">比例</td> </tr> <tr> <td colspan="5"></td> <td style="text-align: center;">1:10</td> </tr> <tr> <td>图幅</td> <td>A3</td> <td>第1页</td> <td colspan="3">共1页</td> </tr> <tr> <td>视角</td> <td colspan="4"> </td> <td>版本号</td> </tr> </table>						名称	上柱					图号	AS-002-03R1					重量(kg)	9.20					阶段标记	比例										1:10	图幅	A3	第1页	共1页			视角					版本号
名称	上柱																																														
图号	AS-002-03R1																																														
重量(kg)	9.20																																														
阶段标记	比例																																														
					1:10																																										
图幅	A3	第1页	共1页																																												
视角					版本号																																										

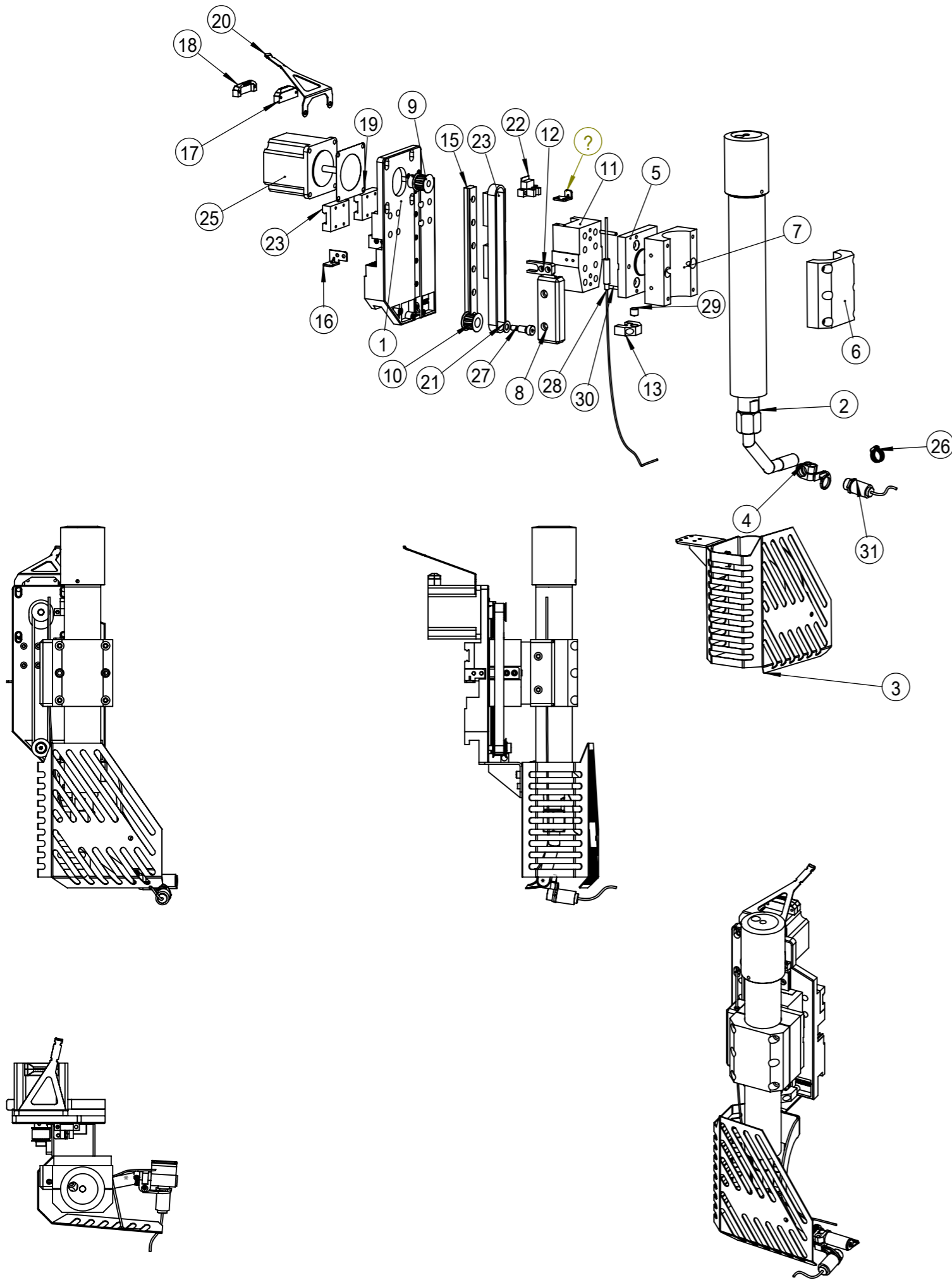

序号	图号	名称	数量	材料	重量 (KG)	备注
1	D01-003-29R2	X轴	1		0.14	
2	AS-001-02R3	风枪	1		0.28	
3	AS-001-20_AS-001-20R1	防护罩	1		0.09	
4	AS-101-22	红外测温支架	1	不锈钢	0.01	
5	D01-002-10R3	热风枪转接铝	1	AL	0.10	
6	D01-002-11BR1	风枪法兰	1	铝	145.13	
7	D01-002-11AR3	风枪法兰	1	铝	0.17	
8	D01-002-89_D01-002-89R3	热电偶卡扣	1	橡胶	0.02	
9	D01-003-19	同步轮	1	铝	0.01	
10	D01-003-20	同步轮	1	铝	0.00	
11	D01-003-30_D01-003-30R1	风枪座	1	铝	0.18	
12	D01-003-31_D01-003-31R2	皮带扣	1	橡胶	0.00	
13	D01-003-33R1_D01-003-33AR1	挡块	1	铝	0.01	
14	D01-003-35		1	304 1mm不锈钢	0.00	
15	D01-003-44_D01-003-44B	导轨	1	不锈钢	0.10	
16	D01-003-50_D01-003-50R3	感应片	1	橡胶	0.00	
17	D01-003-63_D01-003-63AR3	电机线夹	1	橡胶	0.00	
18	D01-003-63_D01-003-63BR3	电机线夹	1	橡胶	0.00	
19	D01-003-89_D01-003-89R1	电机垫片	1	硅胶垫	0.00	
20	D01-003-91	理线架	1	不锈钢	0.01	
21	D01-004-57	垫片	1	不锈钢	0.00	
22	EE-SXG45M671	感应开关	1	电配件	0.00	
23	LWL12C1BHS2_LWL12C1BHS2	滑块	4	五金配件	0.01	
24	XL130x9.5	同步带	1	五金配件	0.01	
25	103H7123-0740_47.14	60电机	1	电配件	0.16	
26	20100040喉箍-12		1	五金配件	0.00	
27	21240102	塞打螺丝	1	五金配件	0.00	
28	PRT探热针		1	五金配件	0.00	
29	Y Z轴减震胶_D01-004-53	缓振胶	1	塞钢	0.00	
30	弹性圆柱直槽销重型_GB_PARALLEL_PINS_TYP E6 3X20		2	五金配件	0.00	
31	CT-SF22-C3 探头	红外测温器	1	电配件	4.64	

						装配图		H&H	
标记	处数	分区	更改文件号	签名	年月日	重量(kg)	1.48	图号	AS-001-00_AS-001-00R3
设计			标准化			阶段标记		比例	1:5
制图						图幅	A3	第1页	共1页
审核						视角			版本号
工艺			批准						